

Guía para la Descarga e Instalación
de Certificados Camerales en formato Software.
Sistemas MAC - Safari



Camerfirma

1. Descarga del Certificado digital.....	3
2. Instalación del Certificado en Software	11
2.1 Selección del fichero a instalar	11
2.2 Instalación del certificado	12
3. Copia de Seguridad del Certificado.....	16

1. Descarga del Certificado digital

Una vez que su Autoridad de Registro (Cámara de Comercio, Colegio Profesional, Gremio...) haya validado su solicitud, usted podrá descargar el certificado.

Para ello, acceda a <http://www.camerfirma.com> y haga clic sobre **Descarga tu Certificado**.



O acceda desde el **Área de Usuario** a la sección **Descargar Certificado**



En ambos casos accederá a la siguiente pantalla



Camerfirma / AC Camerfirma SA / Area Usuario / Descargar Certificado

Descarga de Certificados

Para descargar su certificado digital:

Si lo ha solicitado SIN DNI electrónico pulse [aquí](#).

Si lo ha solicitado CON DNI electrónico pulse [aquí](#).



Si para realizar la solicitud del certificado NO UTILIZÓ UN DNIe, debe hacer clic en el primer enlace que aparece

Camerfirma / AC Camerfirma SA / Area Usuario / Descargar Certificado

Descarga de Certificados

Para descargar su certificado digital:

Si lo ha solicitado SIN DNI electrónico pulse [aquí](#).

Si lo ha solicitado CON DNI electrónico pulse [aquí](#).



Si para realizar la solicitud SI UTILIZÓ UN DNIe, debe hacer clic en el segundo enlace. Este manual es válido únicamente para las solicitudes realizadas SIN DNIe. Consulte la "Guía para la descarga del certificado con DNIe" disponible en el apartado de **Manuales de Instalación** dentro de la sección **Ayuda** en <http://www.camerfirma.com>

Posteriormente accederá a una nueva pantalla en la que debe introducir su CLAVE DE PRODUCTO y un CÓDIGO DE VERIFICACIÓN.

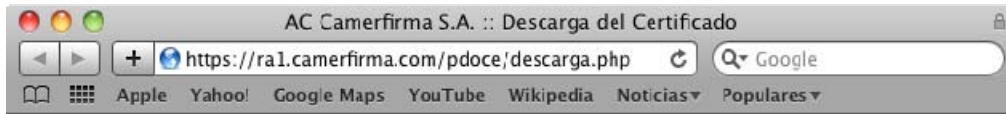

Descarga del certificado

Introduzca la CLAVE DE PRODUCTO que le ha sido facilitada:

- en el 'Contrato de Prestación de Servicios de Certificación Digital': si se trata de la emisión de su primer certificado
- cuando tramite la solicitud de renovación con Camerfirma: si se trata de una renovación de su actual certificado

4FB64 - E6321 - 18218 - 242FD - 4D365



Introduzca el código que aparece en el gráfico superior
(respete mayúsculas y minúsculas)

zyUs4Cvh

Enviar

Una vez introducida la clave de producto, ha de teclear el código de seguridad que aparece en la imagen recuadro.

Descarga del certificado

Introduzca la CLAVE DE PRODUCTO que le ha sido facilitada:

- en el 'Contrato de Prestación de Servicios de Certificación Digital': si se trata de la emisión de su primer certificado
- cuando tramitó la solicitud de renovación con Camerfirma: si se trata de una renovación de su actual certificado

6fb0c - 0c37f - 05b51 - cf6d1 - 03b99

haPFeAj8

Introduzca el código que aparece en el gráfico anterior
(respete mayúsculas y minúsculas)

haPFeAj8

Enviar

Una vez introducidos estos datos correctamente, haga clic sobre el botón **Enviar**.

Se accederá a la pantalla previa a la descarga.



(Si en vez de este aviso, le aparece el mensaje: "La petición no se ha validado aún", póngase en contacto con su Autoridad de Registro –Cámara de Comercio, Colegio Profesional, Gremio...)

Una vez verificados los datos que se muestran (perfil del certificado, CIF, NIF...), es necesario pulsar sobre el botón **Aceptar** para acceder a la generación del certificado. El procedimiento puede tardar unos segundos. Es importante NO pulsar ninguna tecla ni realizar clic con el ratón sobre otro enlace. Una vez transcurrido este breve tiempo, aparecerá la pantalla de descarga del certificado.

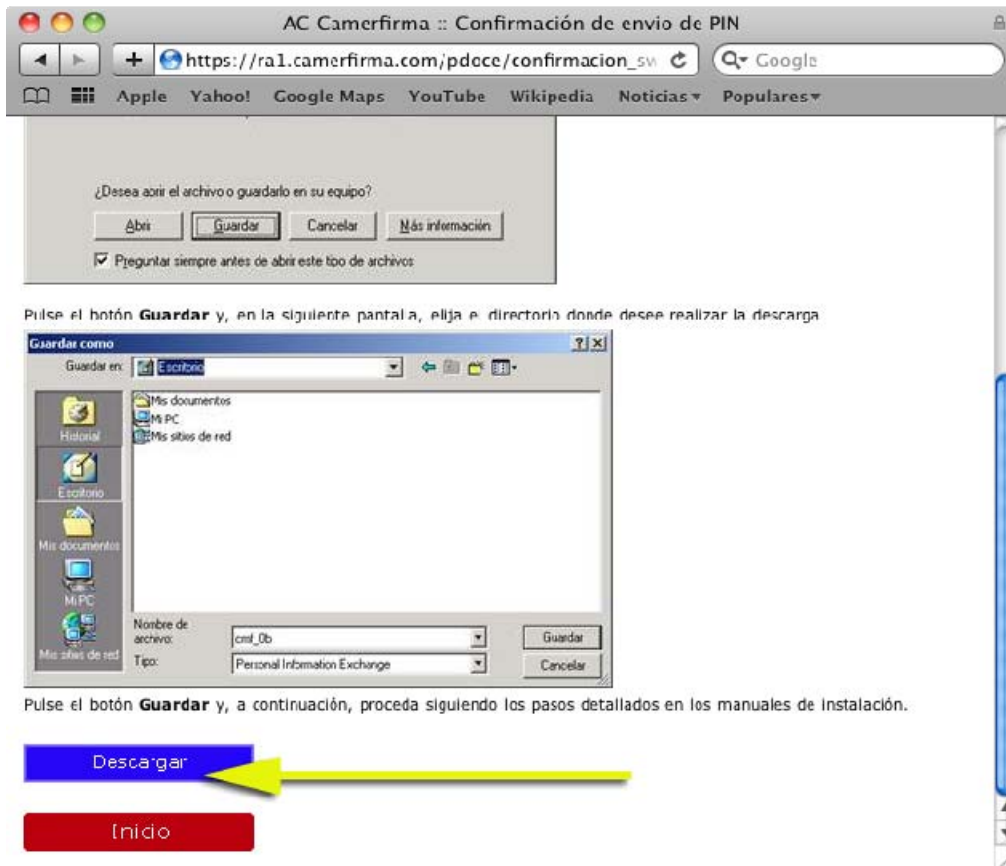

Tras hacer clic sobre el botón **Descargar**, aparecerá la siguiente ventana para escoger entre guardar o abrir el archivo. Debe seleccionar **Guardar**.

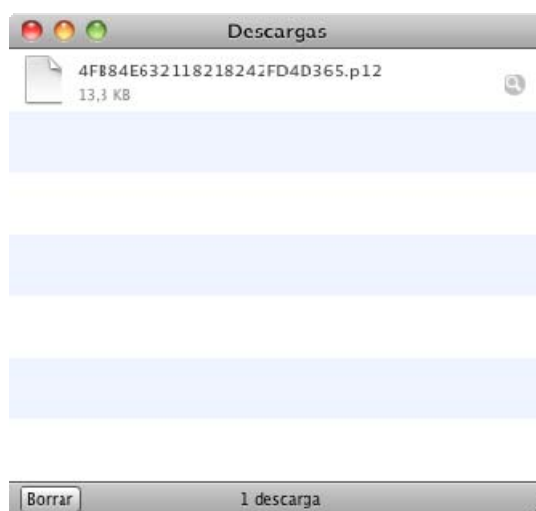

Si hace clic sobre la lupa, se mostrará el certificado en su carpeta correspondiente mediante *Finder*

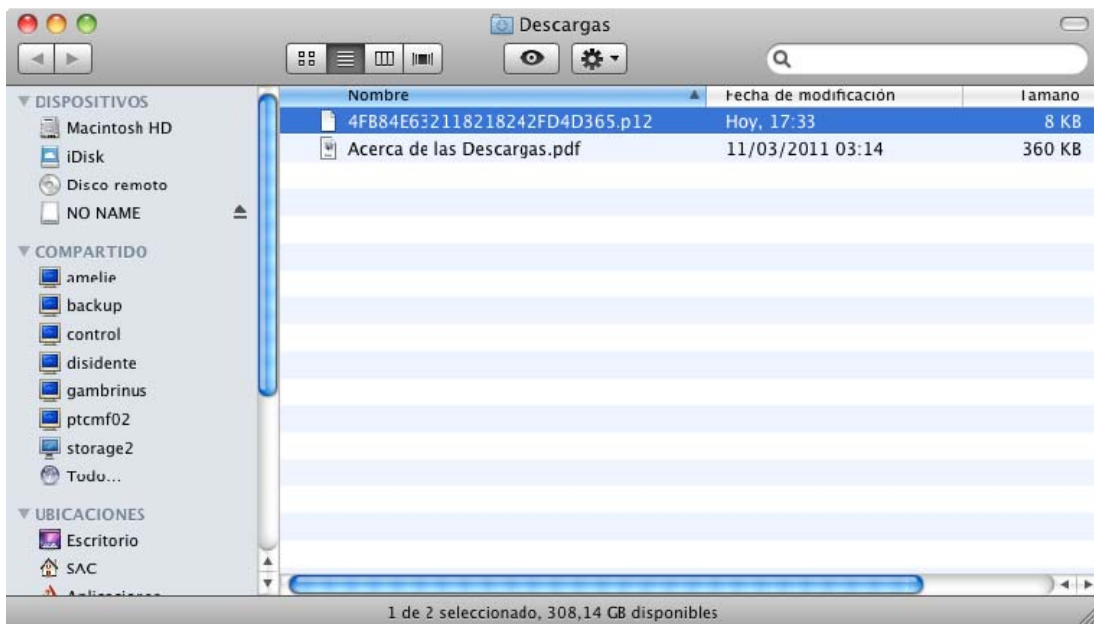
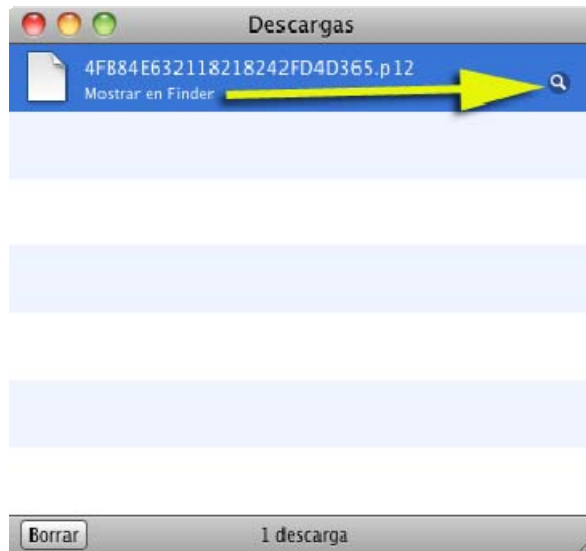

2. Instalación del Certificado en Software

2.1 Selección del fichero a instalar

Localice el archivo con extensión p12 (por ejemplo A434376.p12) que descargó. Si no localiza el archivo puede utilizar la herramientas de búsqueda de OSX. Para ello, en la aplicación Finder, en el menú *Archivo* seleccione *Buscar*

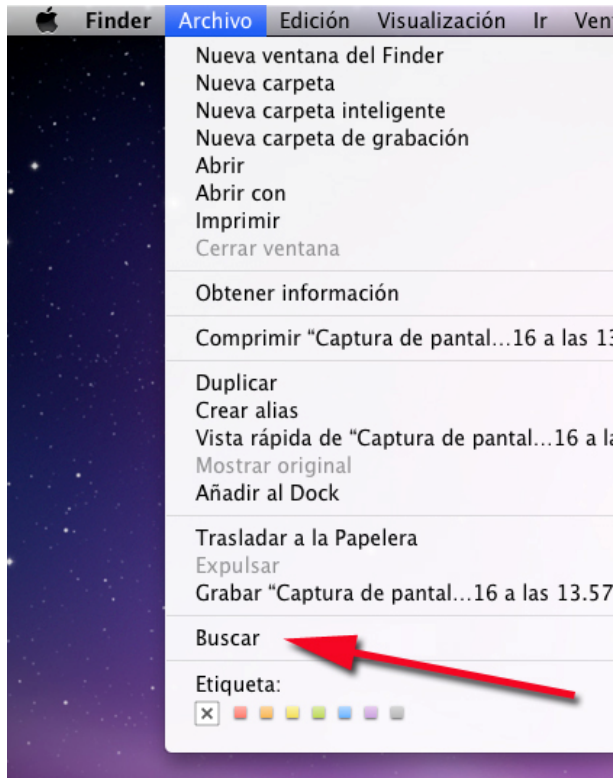

A continuación, seleccione buscar por "Nombre" e introduzca en el cuadro correspondiente .p12. Aparecerá un listado de los archivos con extensión p12 que existen en su Mac.

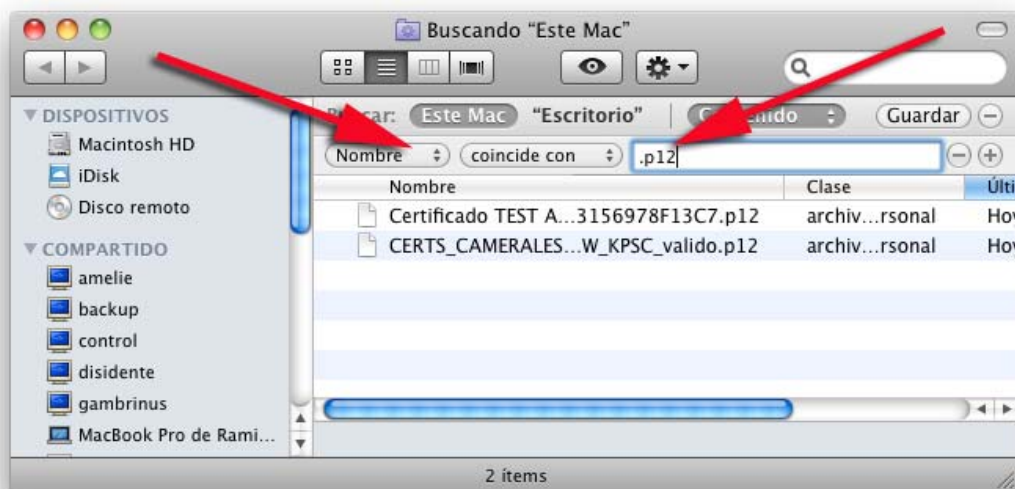

2.2 Instalación del certificado



Una vez localizado el certificado, realice doble clic sobre él. Se iniciará la utilidad Acceso a Llaves de Mac. Debe introducir en el campo "Contraseña" el PIN DE ACTIVACIÓN y pulsar "Aceptar"



En el momento que usted descargó el certificado, se le notificó dicho PIN DE ACTIVACIÓN mediante un correo electrónico o un SMS.

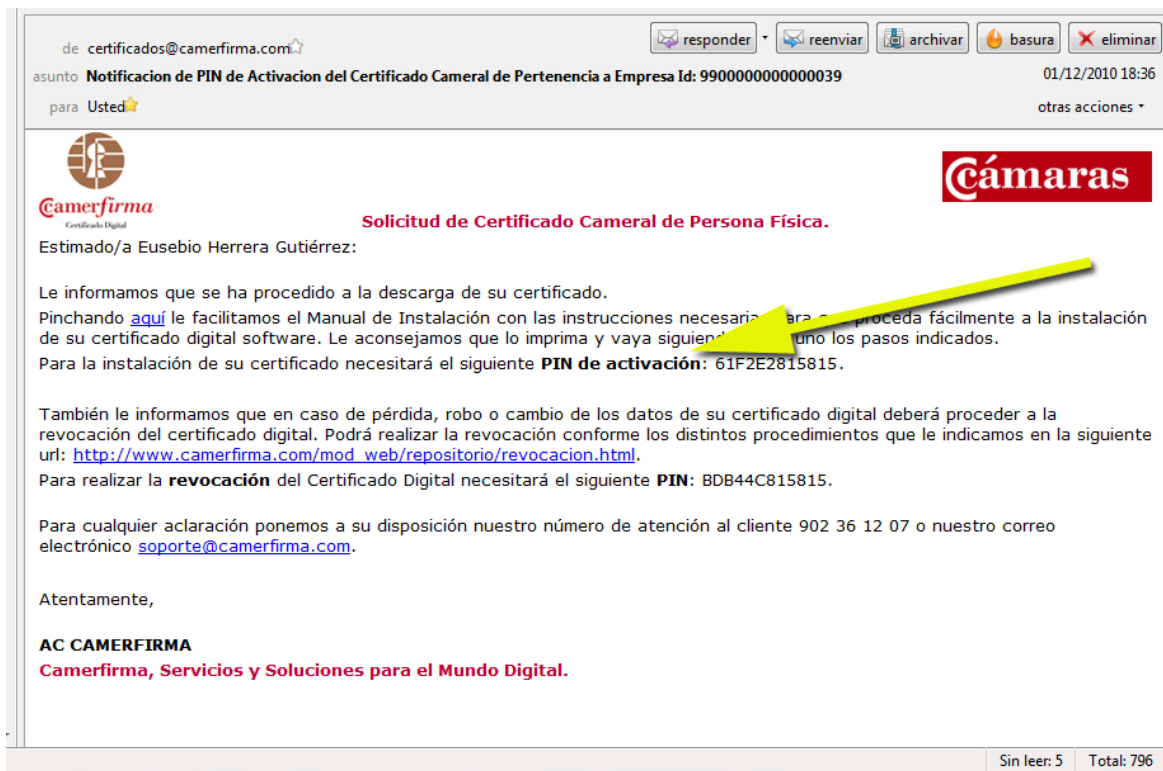

Una vez introducido el PIN de ACTIVACIÓN y tras pulsar “Aceptar” el certificado queda instalado en el sistema MAC. Puede comprobar que el certificado está correctamente instalado en la aplicación “Llaveros”. Para ello, acceda a “Aplicaciones”:



Y seleccione la carpeta “Utilidades”



Dentro de Utilidades, puede encontrar la aplicación "Acceso a Llaveros". Abra dicha aplicación.



En ella puede encontrar los certificados instalados en el sistema MAC.

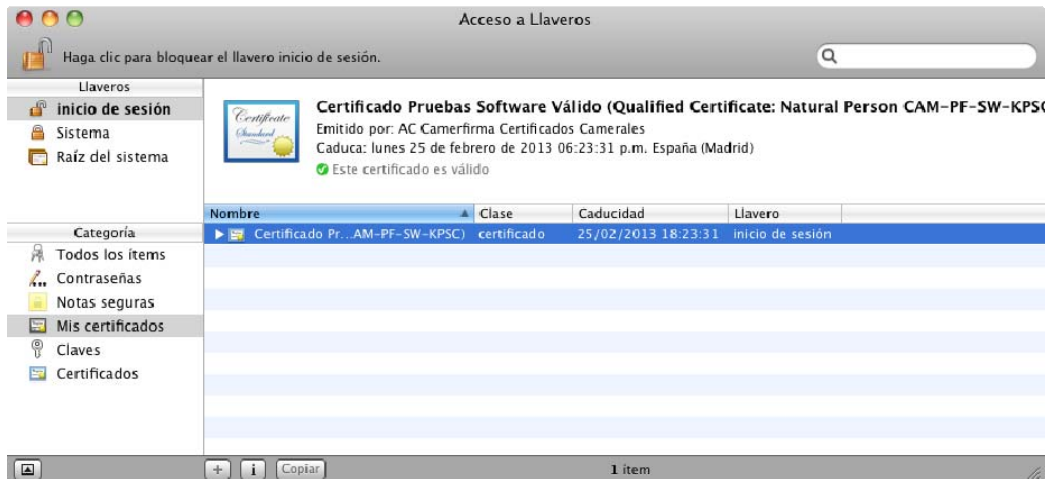

Si hace clic sobre el certificado, podrá visualizar todos sus datos.



3. Copia de Seguridad del Certificado

Una vez instalado el certificado, se recomienda realizar una copia de seguridad del fichero descargado (el fichero con extensión .p12), en un soporte alternativo (llave de memoria, disco externo, CD...) y borrar la copia que se ha grabado en el ordenador en el paso de descarga.

Se recomienda asimismo guardar de forma segura el PIN de activación enviado por correo electrónico o SMS.

De esta forma, en caso de borrado accidental o avería del disco duro del ordenador, podremos recuperar nuestro certificado digital desde la copia de seguridad siempre que tengamos el PIN de activación.

También se recomienda mantener la copia del certificado y el PIN de activación en sitios diferentes.

Más información:

www.camerfirma.com
soporte@camerfirma.com
902 36 12 07



Camerfirma

Certificado Digital